KEPUTUSAN BUPATI SRAGEN
NOMOR : 800/ 257 /003/2017

TENTANG

SUSUNAN PENGELOLA LAYANAN INFORMASI DAN DOKUMENTASI PEMERINTAH KABUPATEN SRAGEN

BUPATI SRAGEN,

Menimbang : a. bahwa untuk memberikan pelayanan informasi publik di Pemerintah Kabupaten Sragen, sebagaimana dimaksud dalam Undang-Undang Nomor 14 Tahun 2008 tentang Keterbukaan Informasi Publik, maka perlu ditunjuk pengelola layanan informasi dan dokumentasi di lingkungan Pemerintah Kabupaten Sragen;

b. bahwa berdasarkan pertimbangan sebagaimana dimaksud pada huruf a perlu menetapkan Keputusan Bupati tentang Susunan Pengelola Layanan Informasi dan Dokumentasi Pemerintah Kabupaten Sragen;

Mengingat : 1. Undang-Undang Nomor 13 Tahun 1950 tentang Pembentukan Daerah-daerah Kabupaten dalam Lingkungan Propinsi Jawa Tengah (Berita Negara Republik Indonesia Tahun 1950 Nomor 42);

2. Undang-Undang Nomor 14 Tahun 2008 tentang Keterbukaan Informasi Publik (Lembaran Negara Republik Indonesia tahun 2008 Nomor 61, Tambahan Lembaran Negara Republik Indonesia Nomor 4846);

3. Undang-Undang Nomor 23 Tahun 2014 tentang Pemerintahan Daerah (Lembaran Negara Republik Indonesia Tahun 2014 Nomor 244, Tambahan Lembaran Negara Republik Indonesia Nomor 5587) sebagaimana telah diubah beberapa kali terakhir dengan Undang-Undang Nomor 9 Tahun 2015 tentang Perubahan kedua atas Undang-Undang Nomor 23 Tahun 2014 tentang Pemerintahan Daerah (Lembaran Negara Republik Indonesia Tahun 2015 Nomor 58, Tambahan Lembaran Negara Republik Indonesia Nomor 5679);

4. Peraturan Pemerintah Nomor 61 Tahun 2010 tentang Pelaksanaan Undang-Undang Nomor 14 Tahun 2008 tentang Keterbukaan Informasi

Publik (Lembaran Negara Republik Indonesia Tahun 2010 Nomor 99, Tambahan Lembaran Negara Republik Indonesia Nomor 5149);

5. Peraturan Menteri Dalam Negeri Nomor 3 Tahun 2017 tentang Pedoman Pengelolaan Pelayanan Informasi dan Dokumentasi di Lingkungan Kementerian Dalam Negeri dan Pemerintahan Daerah (Berita Negara Republik Indonesia Tahun 2017 Nomor 157);
6. Peraturan Daerah Kabupaten Sragen Nomor 5 Tahun 2016 tentang Pembentukan dan Susunan Perangkat Daerah Kabupaten Sragen (Lembaran Daerah Kabupaten Sragen Tahun 2016 Nomor 5, Tambahan Lembaran Daerah Kabupaten Sragen Nomor 3);
7. Peraturan Bupati Sragen Nomor 87 Tahun 2016 tentang Kedudukan dan Susunan Organisasi Perangkat Daerah dan Staf Ahli Bupati (Berita Daerah Kabupaten Sragen Tahun 2016 Nomor 87);
8. Peraturan Bupati Sragen Nomor 8 Tahun 2017 tentang Tata Kerja Pejabat Pengelola Informasi dan Dokumentasi di Lingkungan Pemerintah Kabupaten Sragen (Berita Daerah Kabupaten Sragen Tahun 2017 Nomor 8).

Memperhatikan : Peraturan Komisi Informasi Nomor 1 Tahun 2010 tentang Standar Layanan Informasi Publik

MEMUTUSKAN:

Menetapkan :

KESATU : Susunan Pengelola Layanan Informasi dan Dokumentasi Pemerintah Kabupaten Sragen dengan susunan keanggotaan dan struktur organisasi sebagaimana tercantum dalam Lampiran I dan Lampiran II Keputusan Bupati ini.

KEDUA : Di dalam Struktur Organisasi Pengelola Layanan Informasi dan Dokumentasi Kabupaten Sragen terdapat unsur Pejabat Pengelola Informasi dan Dokumentasi dan Pejabat Pengelola Informasi dan Dokumentasi Pembantu

KETIGA : Guna membantu kelancaran tugas pengelola layanan informasi dan dokumentasi dibentuk sekretariat sebagaimana tercantum dalam Lampiran III Keputusan Bupati ini.

KEEMPAT : Pengelola Layanan Informasi dan Dokumentasi sebagaimana dimaksud pada diktum KESATU mempunyai tugas dan tanggung jawab sebagai berikut:

1. menyusun dan melaksanakan kebijakan informasi dan dokumentasi;
2. menyusun laporan pelaksanaan kebijakan informasi dan dokumentasi;
3. mengoordinasikan dan mengonsolidasikan pengumpulan bahan informasi dan dokumentasi dari PPID Pembantu;
4. menyimpan, mendokumentasikan, menyediakan, dan memberi pelayanan informasi dan dokumentasi kepada publik;
5. melakukan verifikasi bahan informasi dan dokumentasi publik;
6. melakukan uji konsekuensi atas informasi dan dokumentasi yang dikecualikan;
7. melakukan pemutakhiran informasi dan dokumentasi;
8. menyediakan informasi dan dokumentasi untuk diakses oleh masyarakat;
9. melakukan pembinaan, pengawasan, evaluasi, dan monitoring atas pelaksanaan kebijakan informasi dan dokumentasi yang dilakukan oleh PPID Pembantu;
10. melaksanakan rapat koordinasi dan rapat kerja secara berkala dan/atau sesuai dengan kebutuhan;
11. mengesahkan informasi dan dokumentasi yang layak untuk dipublikasikan;
12. menugaskan PPID Pembantu dan/atau Pejabat Fungsional untuk mengumpulkan, mengelola, dan memelihara informasi dan dokumentasi; dan
13. membentuk tim fasilitasi penanganan sengketa informasi yang ditetapkan dengan Keputusan Bupati.

KELIMA : Pejabat Pengelola Informasi dan Dokumentasi Pembantu bertugas:

1. membantu PPID Utama melaksanakan tanggungjawab, tugas, dan kewenangannya;
2. menyampaikan informasi dan dokumentasi kepada PPID Utama dilakukan paling sedikit 6 (enam) bulan sekali atau sesuai kebutuhan;
3. melaksanakan kebijakan teknis informasi dan dokumentasi sesuai dengan tugas pokok dan fungsinya;
4. menjamin ketersediaan dan akselerasi layanan informasi dan dokumentasi bagi pemohon informasi

5. secara cepat, tepat, berkualitas dengan mengedepankan prinsip-prinsip pelayanan prima;
6. mengumpulkan, mengolah dan mengompilasi bahan dan data lingkup komponen di lingkungan Perangkat Daerah masing-masing menjadi bahan informasi publik; dan
7. menyampaikan laporan pelaksanaan kebijakan teknis dan pelayanan informasi dan dokumentasi kepada PPID Utama secara berkala dan sesuai dengan kebutuhan.

KEENAM : Keputusan Bupati ini mulai berlaku pada tanggal ditetapkan.

Ditetapkan di Sragen
pada tanggal 3-7-2017

BUPATI SRAGEN,

KUSDINAR UNTUNG YUNI SUKOWATI

Salinan disampaikan kepada Yth.:
1. Gubernur Jawa Tengah di Semarang;
2. Ketua DPRD Kab. Sragen;
3. Kepala Kejaksanaan Negeri Sragen;
4. Dandim 0725 Sragen;
5. Kapolres Sragen;
6. Ketua Pengadilan Negeri Sragen;
7. Kepala Badan/Dinas/Bagian Setda Kab. Sragen;
8. Camat se-Kabupaten Sragen;
9. Pejabat Pengelola Informasi dan Dokumentasi se-Kabupaten Sragen.

LAMPIRAN I
KEPUTUSAN BUPATI SRAGEN
NOMOR : 800/257/003/2017
TENTANG
SUSUNAN PENGELOLA LAYANAN
INFORMASI DAN DOKUMENTASI
PEMERINTAH KABUPATEN SRAGEN

SUSUNAN PENGELOLA LAYANAN INFORMASI DAN DOKUMENTASI
ORGANISASI PERANGKAT DAERAH
PEMERINTAH KABUPATEN SRAGEN

NO	JABATAN DALAM INSTANSI	KEDUDUKAN DALAM PLID
1	2	3
1	Sekretaris Daerah Kabupaten Sragen	PENGARAH/ ATASAN PPID
2	Asisten Pemerintahan dan Kesra	TIM PERTIMBANGAN
3	Asisten Administrasi Umum	TIM PERTIMBANGAN
4	Asisten Bidang Ekonomi dan Pembangunan	TIM PERTIMBANGAN
5	Inspektur Inspektorat	TIM PERTIMBANGAN
6	Plt. Kepala Dinas Komunikasi dan Informatika Kabupaten Sragen	TIM PERTIMBANGAN
7	Kabag Hukum Setda Kabupaten Sragen	TIM PERTIMBANGAN
8	Sekretaris Dinas Komunikasi dan Informatika Kabupaten Sragen	PPID UTAMA
9	Kabid Pengelolaan Informasi Dinas Kominfo Kab Sragen	SEKRETARIS PPID
10	Sekretaris Sekretariat DPRD Kabupaten Sragen	Melaksanakan tugas selaku PPID Pembantu
11	Sekretaris Inspektorat	Melaksanakan tugas selaku PPID Pembantu
12	Sekretaris Dinas Pendidikan dan Kebudayaan Kabupaten Sragen	Melaksanakan tugas selaku PPID Pembantu
13	Sekretaris Dinas Kesehatan Kabupaten Sragen	Melaksanakan tugas selaku PPID Pembantu
14	Sekretaris Dinas Pekerjaan Umum dan Penataan Ruang Kabupaten Sragen	Melaksanakan tugas selaku PPID Pembantu
15	Sekretaris Dinas Perumahan dan Kawasan Permukiman Kabupaten Sragen	Melaksanakan tugas selaku PPID Pembantu
16	Sekretaris Dinas Perindustrian dan Perdagangan Kabupaten Sragen	Melaksanakan tugas selaku PPID Pembantu
17	Sekretaris Dinas Koperasi, Usaha Kecil dan Menengah Kabupaten Sragen	Melaksanakan tugas selaku PPID Pembantu
18	Sekretaris Dinas Sosial Kabupaten Sragen	Melaksanakan tugas selaku PPID Pembantu
19	Sekretaris Dinas Pertanian Kabupaten Sragen	Melaksanakan tugas selaku PPID Pembantu
20	Sekretaris Dinas Ketahanan Pangan Kabupaten Sragen	Melaksanakan tugas selaku PPID Pembantu
21	Sekretaris Dinas Peternakan dan Perikanan Kabupaten Sragen	Melaksanakan tugas selaku PPID Pembantu

22	Sekretaris Dinas Perhubungan Kabupaten Sragen	Melaksanakan tugas selaku PPID Pembantu
23	Kabid Pendayagunaan Teknologi Dinas Komunikasi dan Informatika Kab. Sragen	Melaksanakan tugas selaku PPID Pembantu
24	Sekretaris Dinas Kependudukan dan Pencatatan Sipil Kabupaten Sragen	Melaksanakan tugas selaku PPID Pembantu
25	Sekretaris Dinas Pemuda, Olahraga Dan Pariwisata Kabupaten Sragen	Melaksanakan tugas selaku PPID Pembantu
26	Sekretaris Dinas Tenaga Kerja Kabupaten Sragen	Melaksanakan tugas selaku PPID Pembantu
27	Sekretaris Dinas Lingkungan Hidup Kabupaten Sragen	Melaksanakan tugas selaku PPID Pembantu
28	Sekretaris Dinas Penanaman Modal dan Pelayanan Terpadu Satu Pintu Kabupaten Sragen	Melaksanakan tugas selaku PPID Pembantu
29	Sekretaris Dinas Pemberdayaan Masyarakat dan Desa Kabupaten Sragen	Melaksanakan tugas selaku PPID Pembantu
30	Sekretaris Badan Kesatuan Bangsa dan Politik Kabupaten Sragen	Melaksanakan tugas selaku PPID Pembantu
31	Sekretaris Dinas Pengendalian Penduduk, Keluarga Berencana, Pemberdayaan Perempuan dan Perlindungan Anak Kabupaten Sragen	Melaksanakan tugas selaku PPID Pembantu
32	Sekretaris Dinas Arsip Dan Perpustakaan Daerah Kabupaten Sragen	Melaksanakan tugas selaku PPID Pembantu
33	Sekretaris Dinas Ketahanan Pangan Kabupaten Sragen	Melaksanakan tugas selaku PPID Pembantu
34	Sekretaris Badan Perencaan Pembangunan Daerah, Penelitian Dan Pengembangan Kabupaten Sragen	Melaksanakan tugas selaku PPID Pembantu
35	Sekretaris Badan Kepegawaian, pendidikan dan Pelatihan Kabupaten Sragen	Melaksanakan tugas selaku PPID Pembantu
36	Sekretaris Badan Pendapatan, Pengelolaan Keuangan dan Aset Daerah Kabupaten Sragen	Melaksanakan tugas selaku PPID Pembantu
37	Sekretaris Badan Penangguklangan Bencana Daerah	Melaksanakan tugas selaku PPID Pembantu
38	Sekretaris Satuan Polisi Pamong Praja Kabupaten Sragen	Melaksanakan tugas selaku PPID Pembantu
39	Kasubag Administrasi Otonomi Daerah Bagian Pemerintahan Setda Kabupaten Sragen	Melaksanakan tugas selaku PPID Pembantu
40	Kasubag Administrasi dan Aparatur Pemerintahan Desa Setda Kabupaten Sragen	Melaksanakan tugas selaku PPID Pembantu
41	Kasubag pengkajian dan dokumentasi Bagian Hukum Setda Kab. Sragen	Melaksanakan tugas selaku PPID Pembantu
42	Kasubag Bina Perekonomian Bagian Perekonomian Setda Kabupaten Sragen	Melaksanakan tugas selaku PPID Pembantu
43	Kasubag Kesejahteraan Masyarakat Bagian Kesra Setda Kabupaten Sragen	Melaksanakan tugas selaku PPID Pembantu
44	Kasubag Pelaporan Bagian Administrasi Pembangunan Setda Kabupaten Sragen	Melaksanakan tugas selaku PPID Pembantu

45	Kasubag Layanan Pengadaan Secara Elektronik Bagian Layanan Pengadaan Barang dan Jasa Setda Kabupaten Sragen	Melaksanakan tugas selaku PPID Pembantu
46	Kasubag TU dan Kepegawaian Bagian Umum dan Keuangan Setda Kabupaten Sragen	Melaksanakan tugas selaku PPID Pembantu
47	Kasubag Kelembagaan Bagian Organisasi Setda Kabupaten Sragen	Melaksanakan tugas selaku PPID Pembantu
48	Kasubag Pelayanan Hubungan Media Bagian Humas Setda Kab. Sragen	Melaksanakan tugas selaku PPID Pembantu
49	Sekretaris **Kecamatan Sragen**	Melaksanakan tugas selaku PPID Pembantu
50	Sekretaris Kelurahan Sragen Tengah	Melaksanakan tugas selaku PPID Pembantu
51	Sekretaris Kelurahan Sragen Wetan	Melaksanakan tugas selaku PPID Pembantu
52	Sekretaris Kelurahan Sragen Kulon	Melaksanakan tugas selaku PPID Pembantu
53	Sekretaris Kelurahan Sine	Melaksanakan tugas selaku PPID Pembantu
54	Sekretaris Kelurahan Nglorog	Melaksanakan tugas selaku PPID Pembantu
55	Sekretaris Kelurahan Karangtengah	Melaksanakan tugas selaku PPID Pembantu
56	Sekretaris Desa Tangkil	Melaksanakan tugas selaku PPID Pembantu
57	Sekretaris Desa Kedungupit	Melaksanakan tugas selaku PPID Pembantu
58	Sekretaris **Kecamatan Karangmalang**	Melaksanakan tugas selaku PPID Pembantu
59	Sekretaris Kelurahan Kroyo	Melaksanakan tugas selaku PPID Pembantu
60	Sekretaris Kelurahan Plumbungan	Melaksanakan tugas selaku PPID Pembantu
61	Sekretaris Desa Kedungwaduk	Melaksanakan tugas selaku PPID Pembantu
62	Sekretaris Desa Guworejo	Melaksanakan tugas selaku PPID Pembantu
63	Sekretaris Desa Saradan	Melaksanakan tugas selaku PPID Pembantu
64	Sekretaris Desa Puro	Melaksanakan tugas selaku PPID Pembantu
65	Sekretaris Desa Jurangjero	Melaksanakan tugas selaku PPID Pembantu
66	Sekretaris Desa Mojorejo	Melaksanakan tugas selaku PPID Pembantu
67	Sekretaris Desa Pelemgadung	Melaksanakan tugas selaku PPID Pembantu
68	Sekretaris Desa Plosokerep	Melaksanakan tugas selaku PPID Pembantu
69	Sekretaris **Kecamatan Sidoharjo**	Melaksanakan tugas selaku PPID Pembantu
70	Sekretaris Desa Bentak	Melaksanakan tugas selaku PPID Pembantu

71	Sekretaris Desa Purwosuman	Melaksanakan tugas selaku PPID Pembantu
72	Sekretaris Desa Patihan	Melaksanakan tugas selaku PPID Pembantu
73	Sekretaris Desa Duyungan	Melaksanakan tugas selaku PPID Pembantu
74	Sekretaris Desa Jetak	Melaksanakan tugas selaku PPID Pembantu
75	Sekretaris Desa Tenggak	Melaksanakan tugas selaku PPID Pembantu
76	Sekretaris Desa Sidoharjo	Melaksanakan tugas selaku PPID Pembantu
77	Sekretaris Desa Singopadu	Melaksanakan tugas selaku PPID Pembantu
78	Sekretaris Desa Taraman	Melaksanakan tugas selaku PPID Pembantu
79	Sekretaris Desa Sribit	Melaksanakan tugas selaku PPID Pembantu
80	Sekretaris Desa Jambanan	Melaksanakan tugas selaku PPID Pembantu
81	Sekretaris Desa Pandak	Melaksanakan tugas selaku PPID Pembantu
82	Sekretaris **Kecamatan Masaran**	Melaksanakan tugas selaku PPID Pembantu
83	Sekretaris Desa Masaran	Melaksanakan tugas selaku PPID Pembantu
84	Sekretaris Desa Krikilan	Melaksanakan tugas selaku PPID Pembantu
85	Sekretaris Desa Pringanom	Melaksanakan tugas selaku PPID Pembantu
86	Sekretaris Desa Pilang	Melaksanakan tugas selaku PPID Pembantu
87	Sekretaris Desa Jati	Melaksanakan tugas selaku PPID Pembantu
88	Sekretaris Desa Karangmalang	Melaksanakan tugas selaku PPID Pembantu
89	Sekretaris Desa Sidodadi	Melaksanakan tugas selaku PPID Pembantu
90	Sekretaris Desa Kliwonan	Melaksanakan tugas selaku PPID Pembantu
91	Sekretaris Desa Krebet	Melaksanakan tugas selaku PPID Pembantu
92	Sekretaris Desa Sepat	Melaksanakan tugas selaku PPID Pembantu
93	Sekretaris Desa Jirapan	Melaksanakan tugas selaku PPID Pembantu
94	Sekretaris Desa Gebang	Melaksanakan tugas selaku PPID Pembantu
95	Sekretaris Desa Dawungan	Melaksanakan tugas selaku PPID Pembantu
96	Sekretaris **Kecamatan Kedawung**	Melaksanakan tugas selaku PPID Pembantu
97	Sekretaris Desa Pengkok	Melaksanakan tugas selaku PPID Pembantu

98	Sekretaris Desa Celep	Melaksanakan tugas selaku PPID Pembantu
99	Sekretaris Desa Karangpelem	Melaksanakan tugas selaku PPID Pembantu
100	Sekretaris Desa Mojodoyong	Melaksanakan tugas selaku PPID Pembantu
101	Sekretaris Desa Jenggrik	Melaksanakan tugas selaku PPID Pembantu
102	Sekretaris Desa Mojokerto	Melaksanakan tugas selaku PPID Pembantu
103	Sekretaris Desa Wonorejo	Melaksanakan tugas selaku PPID Pembantu
104	Sekretaris Desa Wonokerso	Melaksanakan tugas selaku PPID Pembantu
105	Sekretaris Desa Kedawung	Melaksanakan tugas selaku PPID Pembantu
106	Sekretaris Desa Bendungan	Melaksanakan tugas selaku PPID Pembantu
107	Sekretaris **Kecamatan Ngrampal**	Melaksanakan tugas selaku PPID Pembantu
108	Sekretaris Desa Ngarum	Melaksanakan tugas selaku PPID Pembantu
109	Sekretaris Desa Bener	Melaksanakan tugas selaku PPID Pembantu
110	Sekretaris Desa Pilangsari	Melaksanakan tugas selaku PPID Pembantu
111	Sekretaris Desa Bandung	Melaksanakan tugas selaku PPID Pembantu
112	Sekretaris Desa Kebonromo	Melaksanakan tugas selaku PPID Pembantu
113	Sekretaris Desa Gabus	Melaksanakan tugas selaku PPID Pembantu
114	Sekretaris Desa Karangudi	Melaksanakan tugas selaku PPID Pembantu
115	Sekretaris Desa Klandungan	Melaksanakan tugas selaku PPID Pembantu
116	Sekretaris **Kecamatan Tangen**	Melaksanakan tugas selaku PPID Pembantu
117	Sekretaris Desa Katelan	Melaksanakan tugas selaku PPID Pembantu
118	Sekretaris Desa Dukuh	Melaksanakan tugas selaku PPID Pembantu
119	Sekretaris Desa Jekawal	Melaksanakan tugas selaku PPID Pembantu
120	Sekretaris Desa Galeh	Melaksanakan tugas selaku PPID Pembantu
121	Sekretaris Desa Ngrombo	Melaksanakan tugas selaku PPID Pembantu
122	Sekretaris Desa Sigit	Melaksanakan tugas selaku PPID Pembantu
123	Sekretaris Desa Denanyar	Melaksanakan tugas selaku PPID Pembantu
124	Sekretaris **Kecamatan Sukodono**	Melaksanakan tugas selaku PPID Pembantu

125	Sekretaris Desa Newung	Melaksanakan tugas selaku PPID Pembantu
126	Sekretaris Desa Jatitengah	Melaksanakan tugas selaku PPID Pembantu
127	Sekretaris Desa Bendo	Melaksanakan tugas selaku PPID Pembantu
128	Sekretaris Desa Juwok	Melaksanakan tugas selaku PPID Pembantu
129	Sekretaris Desa Pantirejo	Melaksanakan tugas selaku PPID Pembantu
130	Sekretaris Desa Majenang	Melaksanakan tugas selaku PPID Pembantu
131	Sekretaris Desa Karanganom	Melaksanakan tugas selaku PPID Pembantu
132	Sekretaris Desa Gebang	Melaksanakan tugas selaku PPID Pembantu
133	Sekretaris Desa Baleharjo	Melaksanakan tugas selaku PPID Pembantu
134	Sekretaris **Kecamatan Mondokan**	Melaksanakan tugas selaku PPID Pembantu
135	Sekretaris Desa Sono	Melaksanakan tugas selaku PPID Pembantu
136	Sekretaris Desa Tempelrejo	Melaksanakan tugas selaku PPID Pembantu
137	Sekretaris Desa Trombol	Melaksanakan tugas selaku PPID Pembantu
138	Sekretaris Desa Pare	Melaksanakan tugas selaku PPID Pembantu
139	Sekretaris Desa Jekani	Melaksanakan tugas selaku PPID Pembantu
140	Sekretaris Desa Kedawung	Melaksanakan tugas selaku PPID Pembantu
141	Sekretaris Desa Jambangan	Melaksanakan tugas selaku PPID Pembantu
142	Sekretaris Desa Gemantar	Melaksanakan tugas selaku PPID Pembantu
143	Sekretaris Desa Sumberejo	Melaksanakan tugas selaku PPID Pembantu
144	Sekretaris **Kecamatan Jenar**	Melaksanakan tugas selaku PPID Pembantu
145	Sekretaris Desa Jenar	Melaksanakan tugas selaku PPID Pembantu
146	Sekretaris Desa Japoh	Melaksanakan tugas selaku PPID Pembantu
147	Sekretaris Desa Kandangsapi	Melaksanakan tugas selaku PPID Pembantu
148	Sekretaris Desa Mlale	Melaksanakan tugas selaku PPID Pembantu
149	Sekretaris Desa Banyurip	Melaksanakan tugas selaku PPID Pembantu
150	Sekretaris Desa Ngepringan	Melaksanakan tugas selaku PPID Pembantu
151	Sekretaris Desa Dawung	Melaksanakan tugas selaku PPID Pembantu

152	Sekretaris **Kecamatan Gemolong**	Melaksanakan tugas selaku PPID Pembantu
153	Sekretaris Desa Kaloran	Melaksanakan tugas selaku PPID Pembantu
154	Sekretaris Kelurahan Ngembatpadas	Melaksanakan tugas selaku PPID Pembantu
155	Sekretaris Kelurahan Kragilan	Melaksanakan tugas selaku PPID Pembantu
156	Sekretaris Desa Brangkal	Melaksanakan tugas selaku PPID Pembantu
157	Sekretaris Desa Jatibatur	Melaksanakan tugas selaku PPID Pembantu
158	Sekretaris Desa Peleman	Melaksanakan tugas selaku PPID Pembantu
159	Sekretaris Desa Geneng Duwur	Melaksanakan tugas selaku PPID Pembantu
160	Sekretaris Desa Tegaldowo	Melaksanakan tugas selaku PPID Pembantu
161	Sekretaris Kelurahan Gemolong	Melaksanakan tugas selaku PPID Pembantu
162	Sekretaris Kelurahan Kwangen	Melaksanakan tugas selaku PPID Pembantu
163	Sekretaris Desa Purworejo	Melaksanakan tugas selaku PPID Pembantu
164	Sekretaris Desa Jenalas	Melaksanakan tugas selaku PPID Pembantu
165	Sekretaris Desa Kalangan	Melaksanakan tugas selaku PPID Pembantu
166	Sekretaris Desa Nganti	Melaksanakan tugas selaku PPID Pembantu
167	Sekretaris **Kecamatan Miri**	Melaksanakan tugas selaku PPID Pembantu
168	Sekretaris Desa Geneng	Melaksanakan tugas selaku PPID Pembantu
169	Sekretaris Desa Jeruk	Melaksanakan tugas selaku PPID Pembantu
170	Sekretaris Desa Sunggingan	Melaksanakan tugas selaku PPID Pembantu
171	Sekretaris Desa Girimargo	Melaksanakan tugas selaku PPID Pembantu
172	Sekretaris Desa Doyong	Melaksanakan tugas selaku PPID Pembantu
173	Sekretaris Desa Soko	Melaksanakan tugas selaku PPID Pembantu
174	Sekretaris Desa Brojol	Melaksanakan tugas selaku PPID Pembantu
175	Sekretaris Desa Bagor	Melaksanakan tugas selaku PPID Pembantu
176	Sekretaris Desa Gilirejo	Melaksanakan tugas selaku PPID Pembantu
177	Sekretaris Desa Gilirejo Baru	Melaksanakan tugas selaku PPID Pembantu
178	Sekretaris **Kecamatan Tanon**	Melaksanakan tugas selaku PPID Pembantu

179	Sekretaris Desa Gabugan	Melaksanakan tugas selaku PPID Pembantu
180	Sekretaris Desa Jono	Melaksanakan tugas selaku PPID Pembantu
181	Sekretaris Desa Padas	Melaksanakan tugas selaku PPID Pembantu
182	Sekretaris Desa Gawan	Melaksanakan tugas selaku PPID Pembantu
183	Sekretaris Desa Kecik	Melaksanakan tugas selaku PPID Pembantu
184	Sekretaris Desa Pengkol	Melaksanakan tugas selaku PPID Pembantu
185	Sekretaris Desa Suwatu	Melaksanakan tugas selaku PPID Pembantu
186	Sekretaris Desa Tanon	Melaksanakan tugas selaku PPID Pembantu
187	Sekretaris Desa Kalikobok	Melaksanakan tugas selaku PPID Pembantu
188	Sekretaris Desa Bonagung	Melaksanakan tugas selaku PPID Pembantu
189	Sekretaris Desa Gading	Melaksanakan tugas selaku PPID Pembantu
190	Sekretaris Desa Karangtalun	Melaksanakan tugas selaku PPID Pembantu
191	Sekretaris Desa Sambiduwur	Melaksanakan tugas selaku PPID Pembantu
192	Sekretaris Desa Ketro	Melaksanakan tugas selaku PPID Pembantu
193	Sekretaris Desa Slogo	Melaksanakan tugas selaku PPID Pembantu
194	Sekretaris Desa Karangasem	Melaksanakan tugas selaku PPID Pembantu
195	Sekretaris **Kecamatan Plupuh**	Melaksanakan tugas selaku PPID Pembantu
196	Sekretaris Desa Karangwaru	Melaksanakan tugas selaku PPID Pembantu
197	Sekretaris Desa Ngrombo	Melaksanakan tugas selaku PPID Pembantu
198	Sekretaris Desa Sambirejo	Melaksanakan tugas selaku PPID Pembantu
199	Sekretaris Desa Somomorodukuh	Melaksanakan tugas selaku PPID Pembantu
200	Sekretaris Desa Cangkol	Melaksanakan tugas selaku PPID Pembantu
201	Sekretaris Desa Manyarejo	Melaksanakan tugas selaku PPID Pembantu
202	Sekretaris Desa Pungsari	Melaksanakan tugas selaku PPID Pembantu
203	Sekretaris Desa Jembangan	Melaksanakan tugas selaku PPID Pembantu
204	Sekretaris Desa Sidokerto	Melaksanakan tugas selaku PPID Pembantu
205	Sekretaris Desa Jabung	Melaksanakan tugas selaku PPID Pembantu

206	Sekretaris Desa Gedongan	Melaksanakan tugas selaku PPID Pembantu
207	Sekretaris Desa Plupuh	Melaksanakan tugas selaku PPID Pembantu
208	Sekretaris Desa Dari	Melaksanakan tugas selaku PPID Pembantu
209	Sekretaris Desa Karungan	Melaksanakan tugas selaku PPID Pembantu
210	Sekretaris Desa Karanganyar	Melaksanakan tugas selaku PPID Pembantu
211	Sekretaris Desa Gentanbanaran	Melaksanakan tugas selaku PPID Pembantu
212	Sekretaris **Kecamatan Kalijambe**	Melaksanakan tugas selaku PPID Pembantu
213	Sekretaris Desa Keden	Melaksanakan tugas selaku PPID Pembantu
214	Sekretaris Desa Trobayan	Melaksanakan tugas selaku PPID Pembantu
215	Sekretaris Desa Kalimacan	Melaksanakan tugas selaku PPID Pembantu
216	Sekretaris Desa Jetiskarangpung	Melaksanakan tugas selaku PPID Pembantu
217	Sekretaris Desa Krikilan	Melaksanakan tugas selaku PPID Pembantu
218	Sekretaris Desa Bukuran	Melaksanakan tugas selaku PPID Pembantu
219	Sekretaris Desa Ngebung	Melaksanakan tugas selaku PPID Pembantu
220	Sekretaris Desa Tegalombo	Melaksanakan tugas selaku PPID Pembantu
221	Sekretaris Desa Banaran	Melaksanakan tugas selaku PPID Pembantu
222	Sekretaris Desa Karangjati	Melaksanakan tugas selaku PPID Pembantu
223	Sekretaris Desa Saren	Melaksanakan tugas selaku PPID Pembantu
224	Sekretaris Desa Sambirembe	Melaksanakan tugas selaku PPID Pembantu
225	Sekretaris Desa Donoyudan	Melaksanakan tugas selaku PPID Pembantu
226	Sekretaris Desa Wonorejo	Melaksanakan tugas selaku PPID Pembantu
227	Sekretaris **Kecamatan Sumberlawang**	Melaksanakan tugas selaku PPID Pembantu
228	Sekretaris Desa Pendem	Melaksanakan tugas selaku PPID Pembantu
229	Sekretaris Desa Hadiluwih	Melaksanakan tugas selaku PPID Pembantu
230	Sekretaris Desa Jati	Melaksanakan tugas selaku PPID Pembantu
231	Sekretaris Desa Cepoko	Melaksanakan tugas selaku PPID Pembantu
232	Sekretaris Desa Mojopuro	Melaksanakan tugas selaku PPID Pembantu

233	Sekretaris Desa Ngandul	Melaksanakan tugas selaku PPID Pembantu
234	Sekretaris Desa Kacangan	Melaksanakan tugas selaku PPID Pembantu
235	Sekretaris Desa Pagak	Melaksanakan tugas selaku PPID Pembantu
236	Sekretaris Desa Tlogotirto	Melaksanakan tugas selaku PPID Pembantu
237	Sekretaris Desa Ngargosari	Melaksanakan tugas selaku PPID Pembantu
238	Sekretaris Desa Ngargotirto	Melaksanakan tugas selaku PPID Pembantu
239	Sekretaris **Kecamatan Gondang**	Melaksanakan tugas selaku PPID Pembantu
240	Sekretaris Desa Gondang	Melaksanakan tugas selaku PPID Pembantu
241	Sekretaris Desa Bumiaji	Melaksanakan tugas selaku PPID Pembantu
242	Sekretaris Desa Plosorejo	Melaksanakan tugas selaku PPID Pembantu
243	Sekretaris Desa Tegalrejo	Melaksanakan tugas selaku PPID Pembantu
244	Sekretaris Desa Srimulyo	Melaksanakan tugas selaku PPID Pembantu
245	Sekretaris Desa Wonotolo	Melaksanakan tugas selaku PPID Pembantu
246	Sekretaris Desa Glonggong	Melaksanakan tugas selaku PPID Pembantu
247	Sekretaris Desa Tunggul	Melaksanakan tugas selaku PPID Pembantu
248	Sekretaris Desa Kaliwedi	Melaksanakan tugas selaku PPID Pembantu
249	Sekretaris **Kecamatan Sambirejo**	Melaksanakan tugas selaku PPID Pembantu
250	Sekretaris Desa Sukorejo	Melaksanakan tugas selaku PPID Pembantu
251	Sekretaris Desa Jambeyan	Melaksanakan tugas selaku PPID Pembantu
252	Sekretaris Desa Jetis	Melaksanakan tugas selaku PPID Pembantu
253	Sekretaris Desa Musuk	Melaksanakan tugas selaku PPID Pembantu
254	Sekretaris Desa Kadipiro	Melaksanakan tugas selaku PPID Pembantu
255	Sekretaris Desa Sambirejo	Melaksanakan tugas selaku PPID Pembantu
256	Sekretaris Desa Blimbing	Melaksanakan tugas selaku PPID Pembantu
257	Sekretaris Desa Dawung	Melaksanakan tugas selaku PPID Pembantu
258	Sekretaris Desa Sambi	Melaksanakan tugas selaku PPID Pembantu
259	Sekretaris **Kecamatan Gesi**	Melaksanakan tugas selaku PPID Pembantu

260	Sekretaris Desa Pilangsari	Melaksanakan tugas selaku PPID Pembantu
261	Sekretaris Desa Tanggan	Melaksanakan tugas selaku PPID Pembantu
262	Sekretaris Desa Poleng	Melaksanakan tugas selaku PPID Pembantu
263	Sekretaris Desa Blangu	Melaksanakan tugas selaku PPID Pembantu
264	Sekretaris Desa Srawung	Melaksanakan tugas selaku PPID Pembantu
265	Sekretaris Desa Gesi	Melaksanakan tugas selaku PPID Pembantu
266	Sekretaris Desa Slendro	Melaksanakan tugas selaku PPID Pembantu
267	Sekretaris **Kecamatan Sambungmacan**	Melaksanakan tugas selaku PPID Pembantu
268	Sekretaris Desa Banaran	Melaksanakan tugas selaku PPID Pembantu
269	Sekretaris Desa Sambungmacan	Melaksanakan tugas selaku PPID Pembantu
270	Sekretaris Desa Cemeng	Melaksanakan tugas selaku PPID Pembantu
271	Sekretaris Desa Plumbon	Melaksanakan tugas selaku PPID Pembantu
272	Sekretaris Desa Banyurip	Melaksanakan tugas selaku PPID Pembantu
273	Sekretaris Desa Karanganyar	Melaksanakan tugas selaku PPID Pembantu
274	Sekretaris Desa Gringging	Melaksanakan tugas selaku PPID Pembantu
275	Sekretaris Desa Toyogo	Melaksanakan tugas selaku PPID Pembantu
276	Sekretaris Desa Bedoro	Melaksanakan tugas selaku PPID Pembantu

BUPATI SRAGEN,

KUSDINAR UNTUNG YUNI SUKOWATI

LAMPIRAN II
KEPUTUSAN BUPATI SRAGEN
NOMOR : 800/257/003/2017
TENTANG
SUSUNAN PENGELOLA LAYANAN
INFORMASI DAN DOKUMENTASI
PEMERINTAH KABUPATEN SRAGEN

STRUKTUR ORGANISASI
PENGELOLA LAYANAN INFORMASI DAN DOKUMENTASI
KABUPATEN SRAGEN

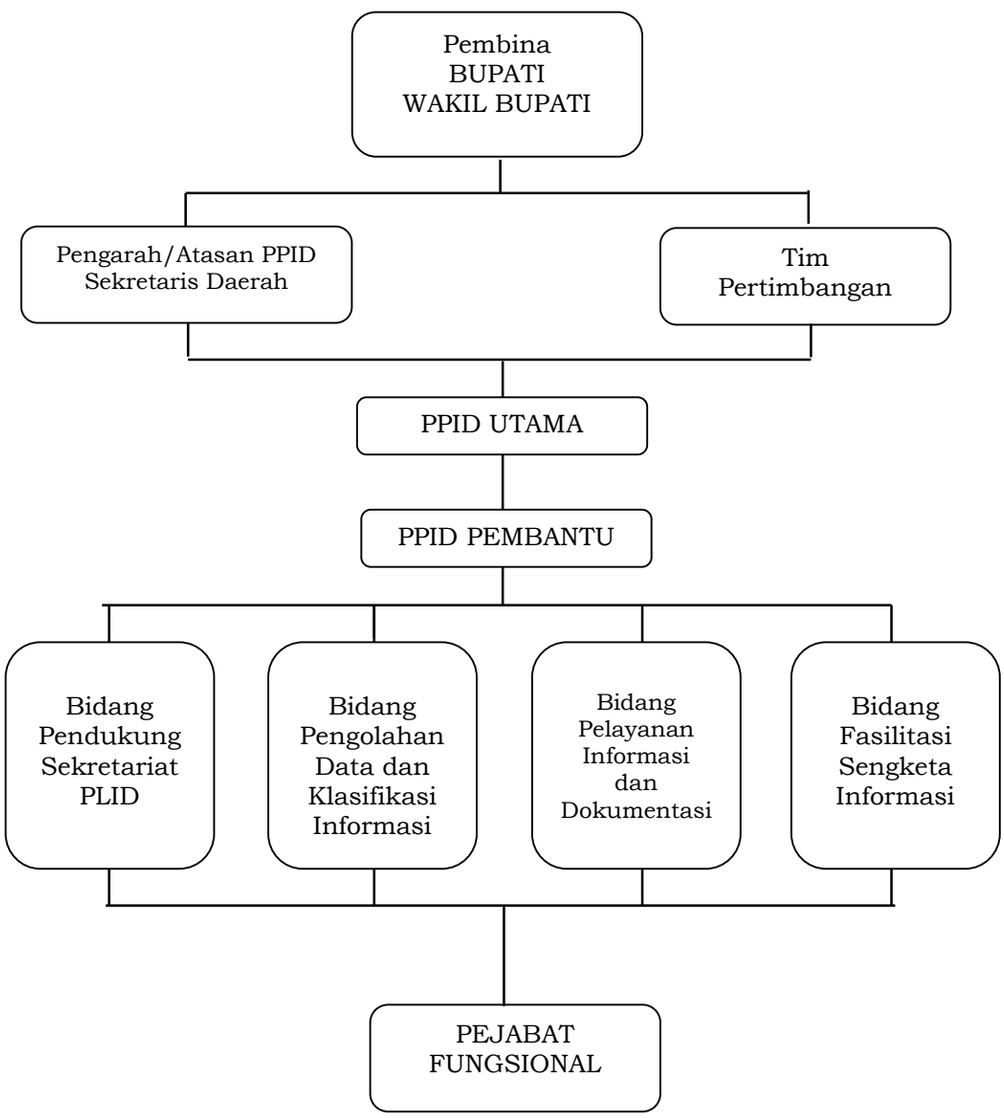

BUPATI SRAGEN,

KUSDINAR UNTUNG YUNI SUKOWATI

]
KEPUTUSAN BUPATI SRAGEN

NOMOR : 800/257/003/2017
TENTANG
SUSUNAN PENGELOLA LAYANAN
INFORMASI DAN DOKUMENTASI
PEMERINTAH KABUPATEN SRAGEN

SEKRETARIAT PENGELOLA LAYANAN INFORMASI DAN DOKUMENTASI
PEMERINTAH KABUPATEN SRAGEN

NO	NAMA	JABATAN DALAM INSTANSI	KEDUDUKAN DALAM PLID
1	2	3	4
1	A. ENDHANG WIDAYATI, S.T. 19710816 200003 2 009	Kasi Pelayanan Informasi Publik Dinas Kominfo Kabupaten Sragen	Bidang Pendukung Sekretariat PLID
2	YULI KURNIAWAN, S.Kom. 19750715 200604 1 019	Kasi Tata Kelola Teknologi Informatika dan Komunikasi Dinas Kominfo Kabupaten Sragen	Bidang Pengolahan Data dan Klasifikasi Informasi
3	SURATNO, S.E., M.Si. 19720223 200604 1 006	Kasi Media Dinas Kominfo Kabupaten Sragen	Bidang Pelayanan Informasi dan Dokumentasi
4	TINUK MARDIATI, S.H. 19690520 199703 2 008	Kepala Sub Bagian Bantuan Hukum dan HAM Bagian hokum Setda Kabupaten Sragen	Bidang Fasilitasi Sengketa Informasi
5	ROFI INDRIANA, S.Kom. 19830723 200804 2 004	Fungsional Umum Dinas Kominfo Kabupaten Sragen	Pejabat Fungsional
6	PANJI CATUR N., S.T., M.Si. 19770526 200804 1 002	Fungsional Umum Dinas Kominfo Kabupaten Sragen	Pejabat Fungsional
7	EKO IRAWATI, S.T. 19801502 201001 2 020	Fungsional Umum Dinas Kominfo Kabupaten Sragen	Pejabat Fungsional
8	AIRLANGGA PUTRA D.N., S.Kom., M.Eng. 19840614 200804 1 001	Fungsional Umum Dinas Kominfo Kabupaten Sragen	Pejabat Fungsional

1	2	3	4
9	SRI SUPATMI 19730303 200701 2 011	Fungsional Umum Dinas Kominfo Kabupaten Sragen	Pejabat Fungsional
10	CONDRO RIYANTO, S.Kom. 19780504 200903 1 001	Fungsional Umum Dinas Kominfo Kabupaten Sragen	Pejabat Fungsional

BUPATI SRAGEN,

KUSDINAR UNTUNG YUNI SUKOWATI